

県下唯一の 脳卒中治療ケアユニット(SCU)

脳卒中ケアユニット (SCU)

脳卒中センターは脳神経外科、脳神経内科が共働して脳卒中という病気を診ています。脳卒中は脳の血管が詰まったり破れたりした結果として神経が壊れる病気です。よって治療の対象は脳というよりも血管で、予防も全身の血管すべてを見る必要があります。好生館脳卒中センターはそういった時代の要請を踏まえて内科外科の枠を越えて脳卒中患者さんに対応する診療体制を提供します。さらに脳卒中治療専門病床である脳卒中治療ケアユニット (SCU) を整備。運用時から増床し、充実をはかっています。

病床数：9床



医療チーム

脳卒中センターはマンパワーが核です。最新の医療情報をもとにした日々の診療を通じて、これからの医療を担う人材の養成にも積極的に取り組んでいきます。

脳神経外科

- 脳卒中センター長／部長 松本 健一
日本脳神経外科学会脳神経外科専門医・指導医、
日本脳卒中学会認定脳卒中専門医・指導医
日本脳卒中の外科学会技術指導医
- 医長 井戸 啓介
日本脳神経外科学会脳神経外科専門医・指導医、
日本脳卒中学会認定脳卒中専門医・指導医、
日本脳神経血管内治療学会専門医
- 医師 横溝 明史
日本脳神経外科学会脳神経外科専門医
- 医員 前山 元
脳神経外科専攻医
- 医員 原田 亜由美
脳神経外科専攻医

脳神経内科

- 部長 高島 洋
日本神経学会専門医・指導医、
日本内科学会認定内科医、
総合内科専門医・指導医、
日本脳卒中学会認定脳卒中専門医、
日本認知症学会専門医・指導医、
認知症サポート医
- 医師 吉川 正章
日本内科学会認定内科医、
日本神経学会専門医、
日本臨床神経学会専門医 筋電図・神経伝導分野
- 医員 堤 将臣
- 医員 川浪 建
- 医員 今居 達也

リハビリテーション科

- 部長 山之内 直也
日本リハビリテーション医学会リハビリテーション科専門医・指導医

佐賀県医療センター好生館 ホットライン

脳卒中センター 24時間365日対応
0952-29-9982

ハートセンター 24時間365日対応
0952-24-2178

整形外科外傷センター
080-1708-2658
受付時間 8:30~22:00(土曜・日曜・祝日は除く)
各診療センタースタッフが直接電話をお受けします。

救命救急センター

- 救命救急センター長／救急科部長 岩村 高志
日本救急医学会 救急科専門医・指導医、日本集中治療医学会 集中治療専門医、
日本外傷学会 外傷専門医、日本外科学会 外科認定医、
日本航空医療学会 認定指導者
- 医長兼災害医療対策準備室長 小山 敬
日本救急医学会救急科専門医、日本内科学会認定医、
日本航空医療学会認定指導者
- 医長兼外傷センター副センター長 松本 康
日本救急医学会救急科専門医、日本内科学会認定医・総合内科専門医、
日本航空医療学会認定指導者
- 救急科医長 甘利 香織
日本救急医学会救急科専門医、日本内科学会認定医・総合内科専門医、
日本循環器学会専門医
- 救急科医長 吉富 有哉
日本救急医学会救急科専門医、日本内科学会認定医・総合内科専門医、
日本航空医療学会認定指導者
- 救急科医員 龍 知歩
- 救急科医員 佐々木 彰

看護部

- 6階西病棟兼SCU看護師長 古川 佳子
- 救命救急センター看護師長 井上 真弓
- 救命救急センター副看護師長 徳永 香里
脳卒中リハビリテーション看護認定看護師
- SCU副看護師長 今村 裕志
脳卒中リハビリテーション看護認定看護師

栄養管理部

- 管理栄養士 牛島 圭太
病態栄養認定管理栄養士、静脈経腸栄養(TNT-D) 管理栄養士
- 管理栄養士 小川 夏美

薬剤部

- 薬剤師 小塩 和人
- 薬剤師 栗山 桃花

MSW

- MSW 林 由紀

脳卒中センター

Stroke Center



2022.07



地方独立行政法人
佐賀県医療センター 好生館

〒840-8571 佐賀市嘉瀬町大字中原400番地

TEL0952-24-2171 (代) FAX0952-29-9390

詳しくはホームページをご覧ください。
<http://www.koseikan.jp/>

好生館

検索



脳卒中センター Stroke Center



脳卒中センター長
脳神経外科部長
松本 健一

皆さん、健康寿命という言葉を知りましたか？健康寿命とは、日常生活を制限されことなく健康的に生活を送ることができる期間のことを指します。最近の統計では、日本人の平均寿命とこの健康寿命との差は男性で約9年、女性で約12年もあります。言いかえると、多くの方が長い要介護生活の後に寿命を全うしているということです。これまで元気だった方が、要介護の状態になる主たる原因のひとつが脳卒中（脳血管疾患）です。予防が大切なのは論を俟ちませんが、不運にも脳卒中を発症しても迅速な治療で後遺症を軽くすることも増えてきました。

好生館脳卒中センターでは、迅速に動けるフットワークと、様々な専門性を持つ多職種が協力して患者さんの管理を行うチームワークを何よりも重視しています。今年で開設9年目となりますが、これまでに培ったフットワークとチームワークで、脳卒中の予防と治療を通して、皆様の健康寿命の増進に貢献できれば幸いです。好生館脳卒中センターをどうかよろしくお願ひ致します。

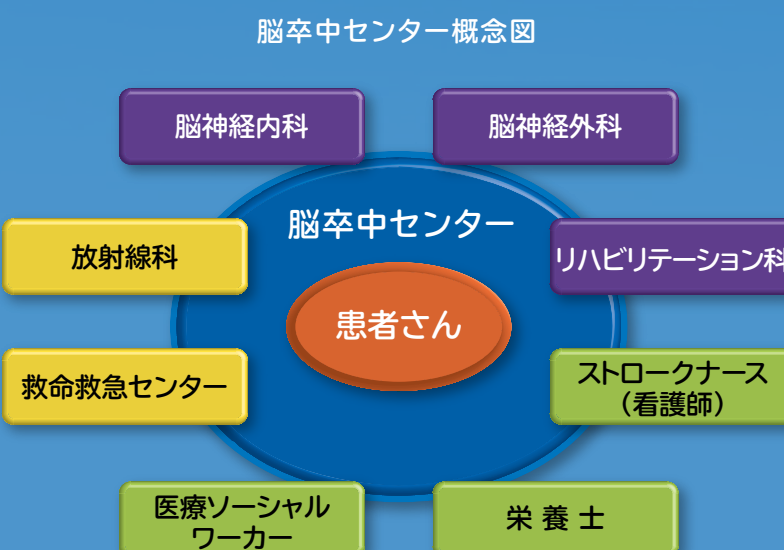

脳神経外科

最新の脳血管内治療と直達術の匠の技で患者さんに最良の選択肢を

- 機械的血栓回収術
- 脳動脈瘤（クリッピング術、コイル塞栓術）
- 頸動脈狭窄症（頸動脈内膜剥離術、頸動脈ステント留置術）
- 頭蓋内外バイパス術
- 脳内血腫除去術（内視鏡下、開頭下）

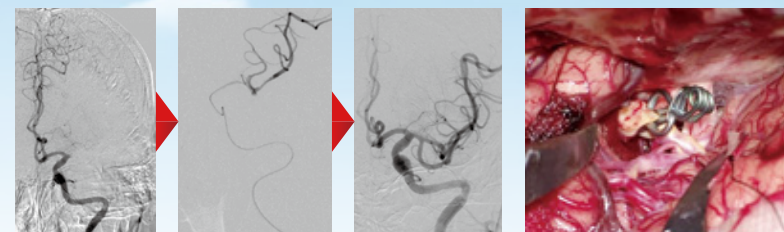

機械的血栓回収療法

動脈瘤クリッピング術



脳神経内科

脳から筋肉まで幅広く扱う内科です

脳卒中や認知症、てんかん、パーキンソン病、神経難病など幅広い疾患を対象としています。「佐賀県脳卒中連携パス」、「ピカピカリンク」[ピカピカリンク]、「さがんパス.net」佐賀県診療情報地域連携システムを運用して、地域の病院と連携します。



救急救命センター（救急科）

一人でも多くの命を救うためにベストを尽くします



看護部

患者さん中心の医療の輪

「生活していく能力の再確保」に向けて、脳卒中リハビリテーション看護認定看護師を中心に医師、リハビリスタッフ、管理栄養士、薬剤師、ソーシャルワーカーとともにチーム医療を実践しています。



リハビリテーション科

病む人の心に沿った最良のリハビリテーション

リハビリテーション科スタッフ

- 理学療法士……19名
- 作業療法士……6名
- 言語聴覚士……4名



リハビリテーションルーム



リハビリ庭園

放射線科

チーム医療の一員として精進しています

主な装置

- CT装置2台／(320列1台・64列1台)
- MRI装置／2台(3.0T1台・1.5T1台)
- 血管造影装置／3台
- 核医学検査装置／1台
- 手術血管造影装置（ハイブリッド）／1台



地域医療連携センター・一般相談支援センター

切れ目ない医療・看護・介護の提供をめざし、地域と病院をつなぐお手伝いをします



薬剤部

患者さんの心に添った服薬指導で安全な薬物療法を



栄養管理部

患者さんの笑顔を支える栄養サポート

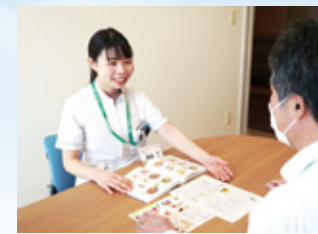

健診科（ドック）

早期発見・健康意識向上を目指します



令和3年度統計（急性期脳卒中症例）

● 脳梗塞	260
● 脳出血	94
● くも膜下出血	21
● 手術総数	260
● 血管内治療	73
● 機械的血栓回収	53
● rt-PA投与	20
● 頸動脈血行再建	
頸動脈内膜剥離術	15
頸動脈ステント留置術	12
● 頭蓋内外バイパス術	4
● 動脈瘤クリッピング術	
破裂	9
未破裂	12
● 動脈瘤コイル塞栓術	
破裂	1
未破裂	4