

1-1.部位別登録数（2020-2024年診断 年次推移）
年次推移-総数

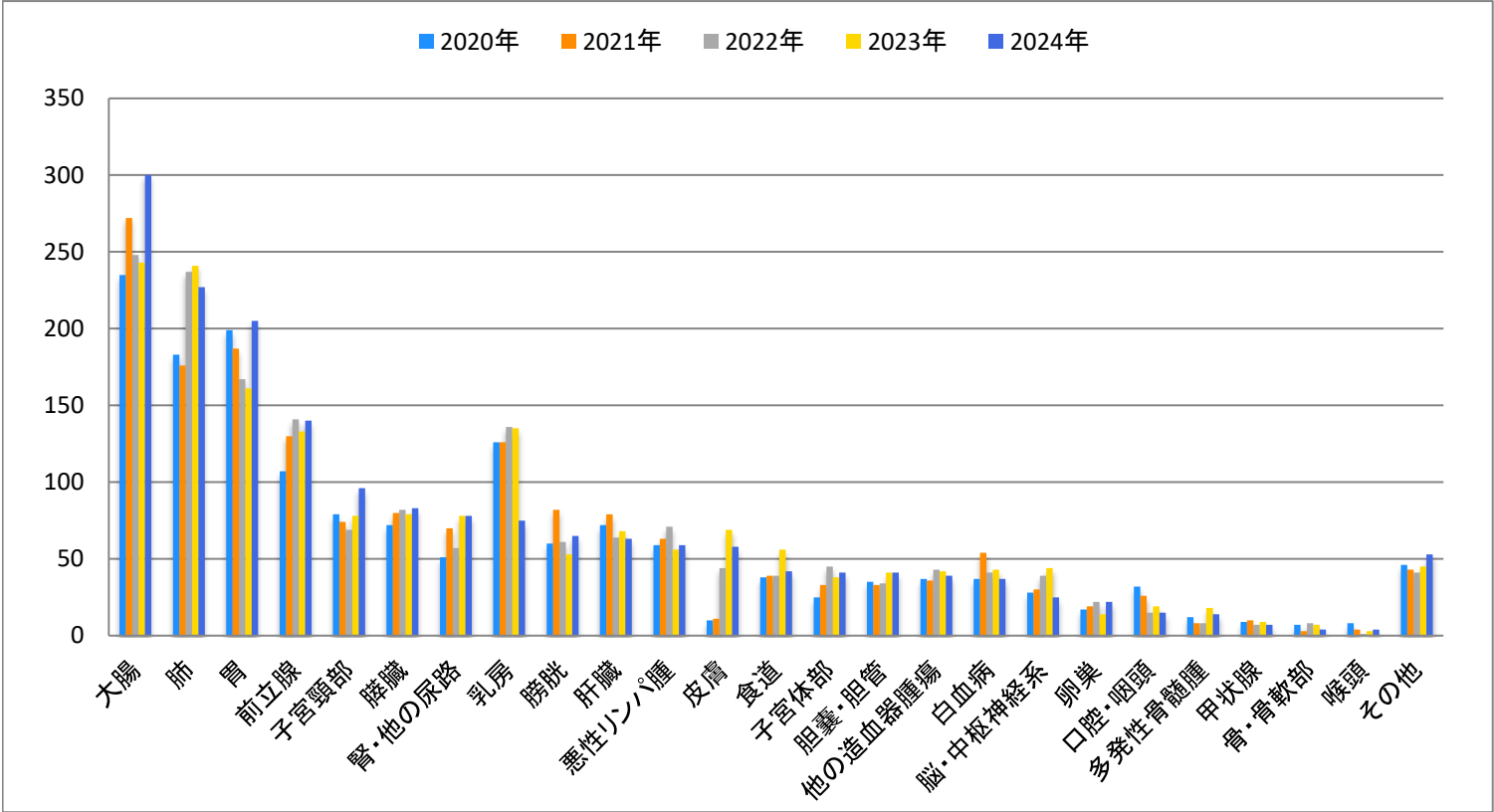

部位	2020年	2021年	2022年	2023年	2024年
口腔・咽頭	32	26	15	19	15
食道	38	39	39	56	42
胃	199	187	167	161	205
大腸	235	272	248	243	300
肝臓	72	79	64	68	63
胆嚢・胆管	35	33	34	41	41
膵臓	72	80	82	79	83
喉頭	8	4	1	3	4
肺	183	176	237	241	227
骨・骨軟部	7	3	8	7	4
皮膚	10	11	44	69	58
乳房	126	126	136	135	75
子宮頸部	79	74	69	78	96
子宮体部	25	33	45	38	41
卵巣	17	19	22	14	22
前立腺	107	130	141	133	140
膀胱	60	82	61	53	65
腎・他の尿路	51	70	57	78	78
脳・中枢神経系	28	30	39	44	25
甲状腺	9	10	7	9	7
悪性リンパ腫	59	63	71	56	59
多発性骨髄腫	12	8	8	18	14
白血病	37	54	41	43	37
他の造血器腫瘍	37	36	43	42	39
その他	46	43	41	45	53
総計	1,584	1,688	1,720	1,773	1,793

1-2.部位別登録数（2020-2024年診断 年次推移）
年次推移-男性

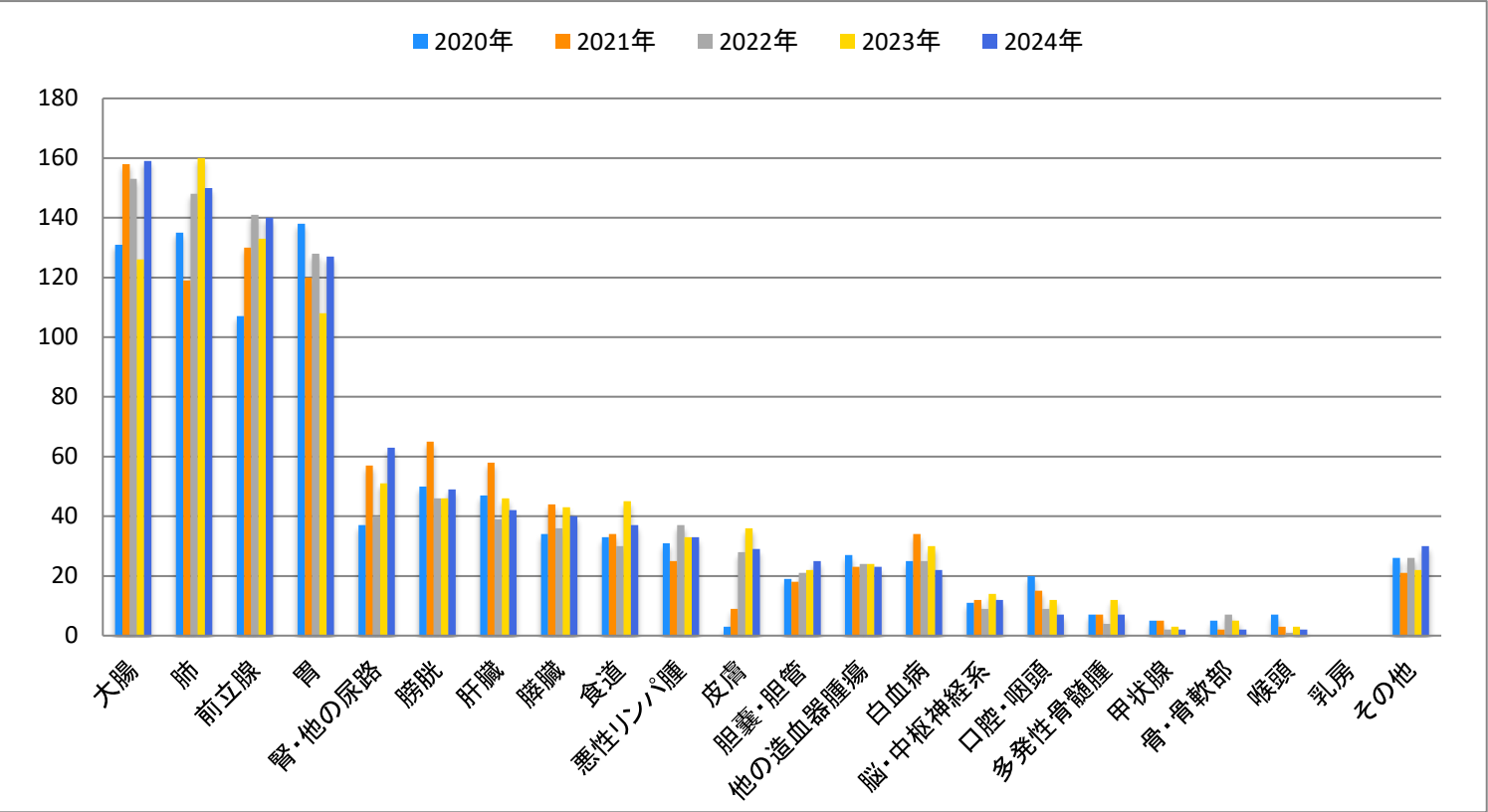

部位	2020年	2021年	2022年	2023年	2024年
口腔・咽頭	20	15	9	12	7
食道	33	34	30	45	37
胃	138	120	128	108	127
大腸	131	158	153	126	159
肝臓	47	58	39	46	42
胆嚢・胆管	19	18	21	22	25
膵臓	34	44	36	43	40
喉頭	7	3	1	3	2
肺	135	119	148	160	150
骨・骨軟部	5	2	7	5	2
皮膚	3	9	28	36	29
乳房	0	0	0	0	0
前立腺	107	130	141	133	140
膀胱	50	65	46	46	49
腎・他の尿路	37	57	40	51	63
脳・中枢神経系	11	12	9	14	12
甲状腺	5	5	2	3	2
悪性リンパ腫	31	25	37	33	33
多発性骨髄腫	7	7	4	12	7
白血病	25	34	25	30	22
他の造血器腫瘍	27	23	24	24	23
その他	26	21	26	22	30
総計	898	959	954	974	1,001

1-3.部位別登録数（2020-2024年診断 年次推移）
年次推移-女性

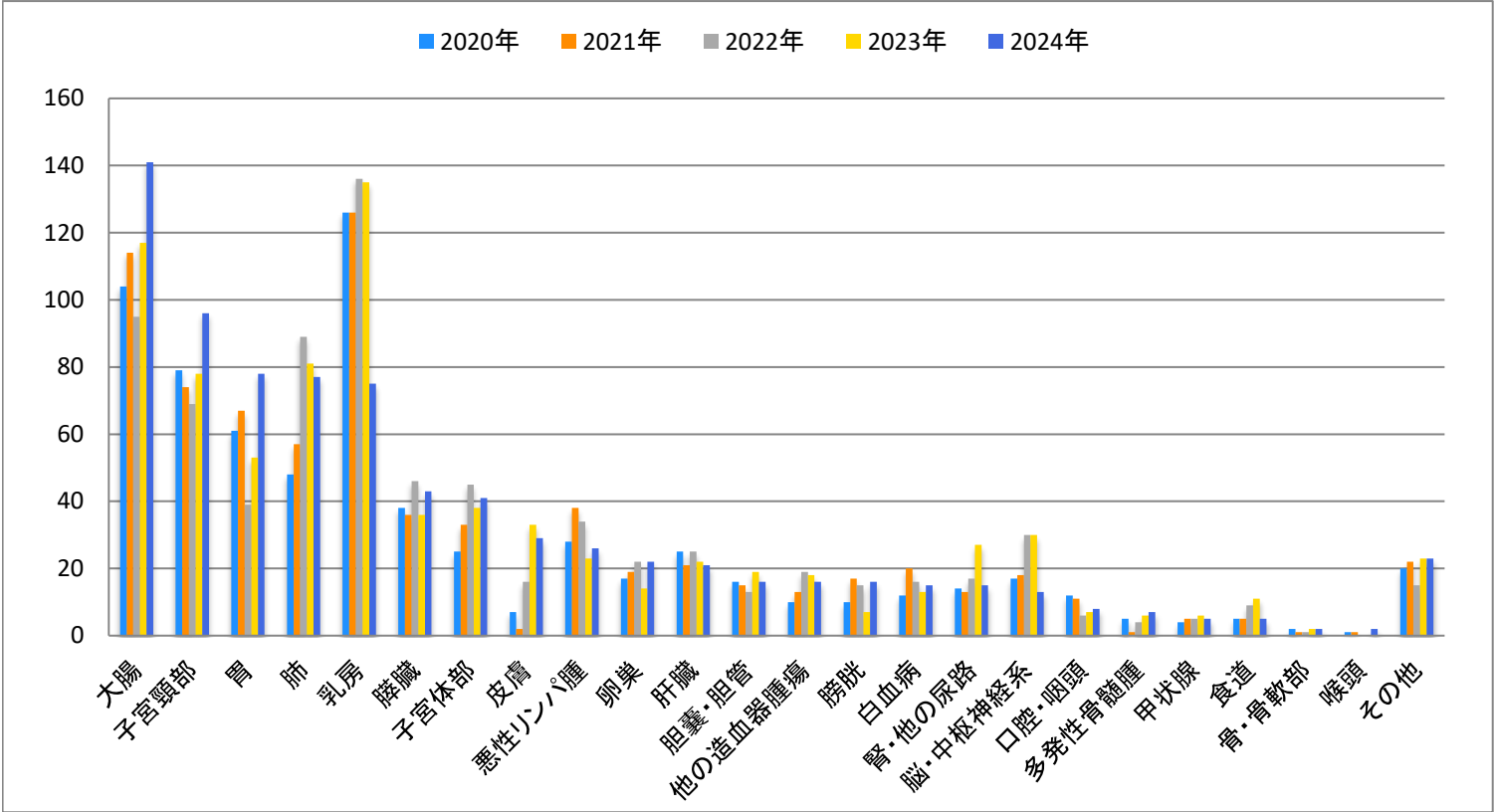

部位	2020年	2021年	2022年	2023年	2024年
口腔・咽頭	12	11	6	7	8
食道	5	5	9	11	5
胃	61	67	39	53	78
大腸	104	114	95	117	141
肝臓	25	21	25	22	21
胆嚢・胆管	16	15	13	19	16
膵臓	38	36	46	36	43
喉頭	1	1	0	0	2
肺	48	57	89	81	77
骨・骨軟部	2	1	1	2	2
皮膚	7	2	16	33	29
乳房	126	126	136	135	75
子宮頸部	79	74	69	78	96
子宮体部	25	33	45	38	41
卵巣	17	19	22	14	22
膀胱	10	17	15	7	16
腎・他の尿路	14	13	17	27	15
脳・中枢神経系	17	18	30	30	13
甲状腺	4	5	5	6	5
悪性リンパ腫	28	38	34	23	26
多発性骨髄腫	5	1	4	6	7
白血病	12	20	16	13	15
他の造血器腫瘍	10	13	19	18	16
その他	20	22	15	23	23
総計	686	729	766	799	792

2-1.年齢階級別登録数（2020-2024年診断症例）

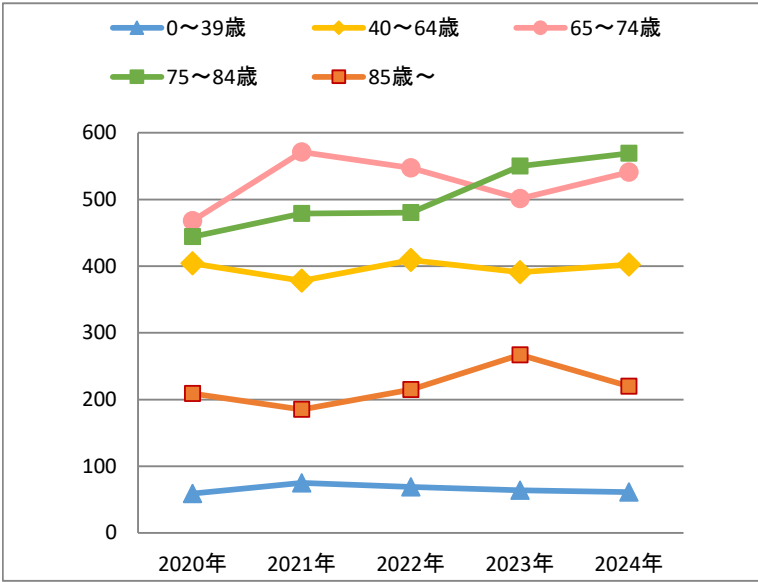

	2020年	2021年	2022年	2023年	2024年
0～39歳	59	75	69	64	61
40～64歳	404	378	409	391	402
65～74歳	468	571	547	501	541
75～84歳	444	479	480	550	569
85歳～	209	185	215	267	220
総計	1,584	1,688	1,720	1,773	1,793

2-2.男女別年齢階級別登録数（2022-2024年診断症例）

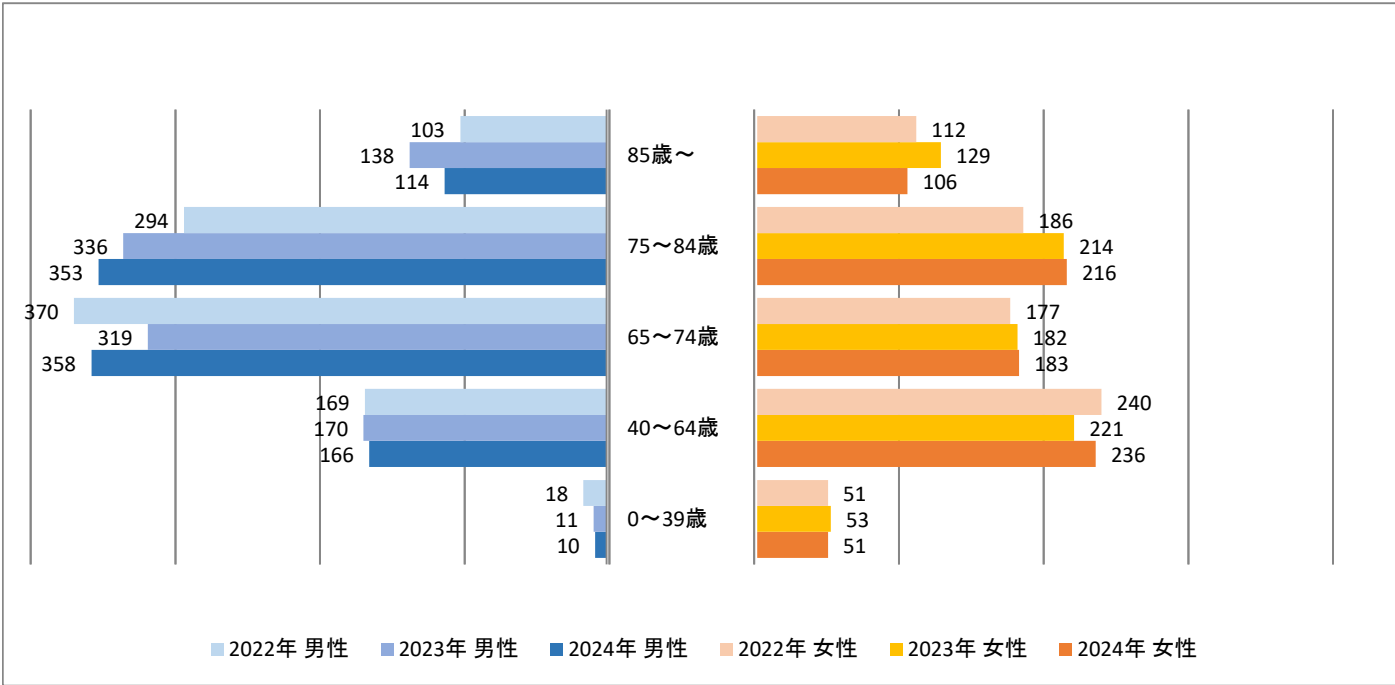

3.診断時住所別登録数（2024年診断症例）

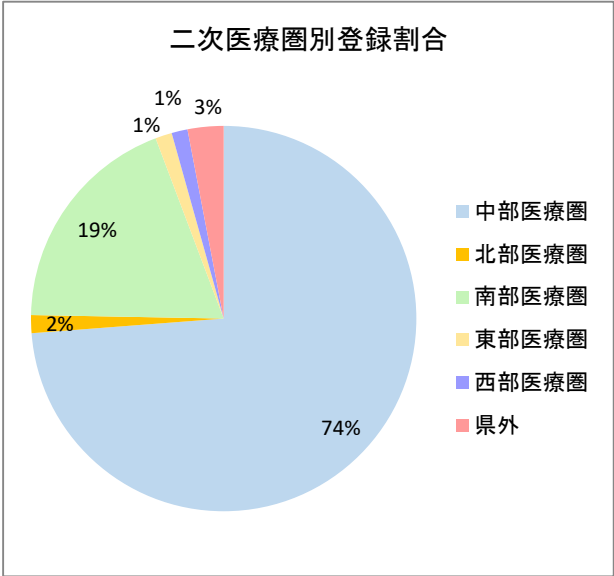
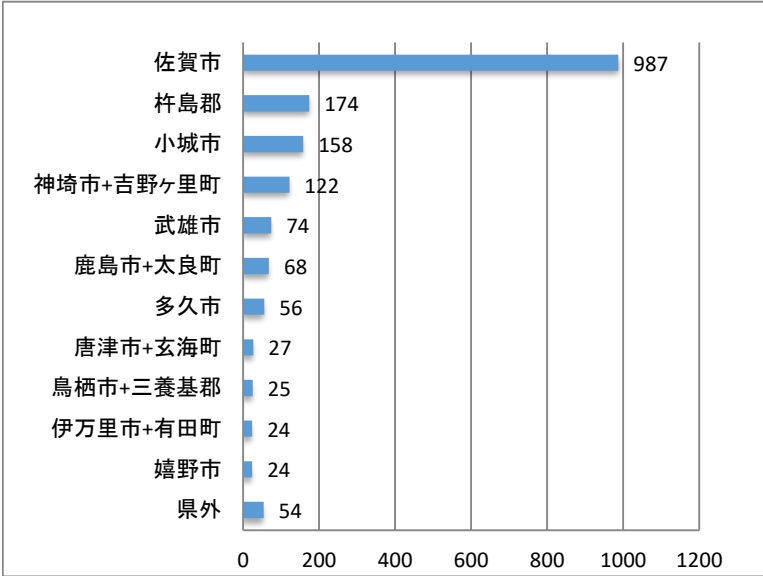

4.来院経路別登録数（2022-2024年診断）

*（1）当該腫瘍の診断・治療のために、どのような経路により自施設を受診したのかを知るための項目

	その他	他施設紹介	他疾患経過観察中	自主受診	合計
2022年	31	1,324	283	82	1,720
2023年	30	1,359	291	93	1,773
2024年	26	1,417	286	64	1,793

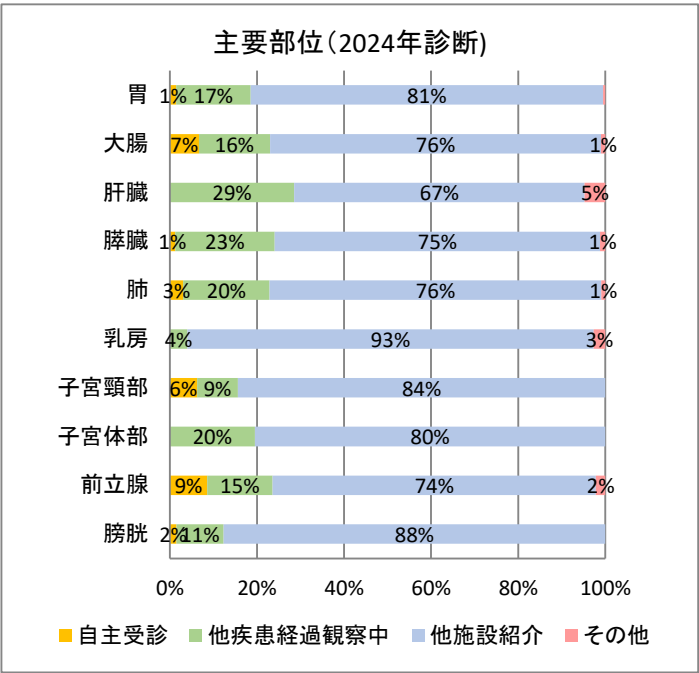
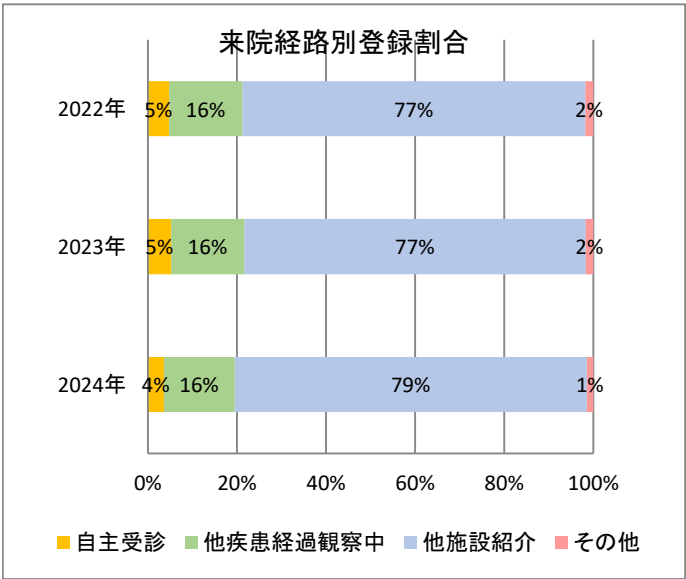

5.発見経緯別登録数（2022-2024年診断）

*（2）患者が一番最初に医療機関を受診したきっかけは何かを調べる項目

	がん検診・健康診断等	他疾患経過観察中	剖検発見	その他(自覚症状等)	不明	合計
2022年	212	669	0	704	135	1,720
2023年	225	667	0	762	119	1,773
2024年	245	755	0	660	133	1,793

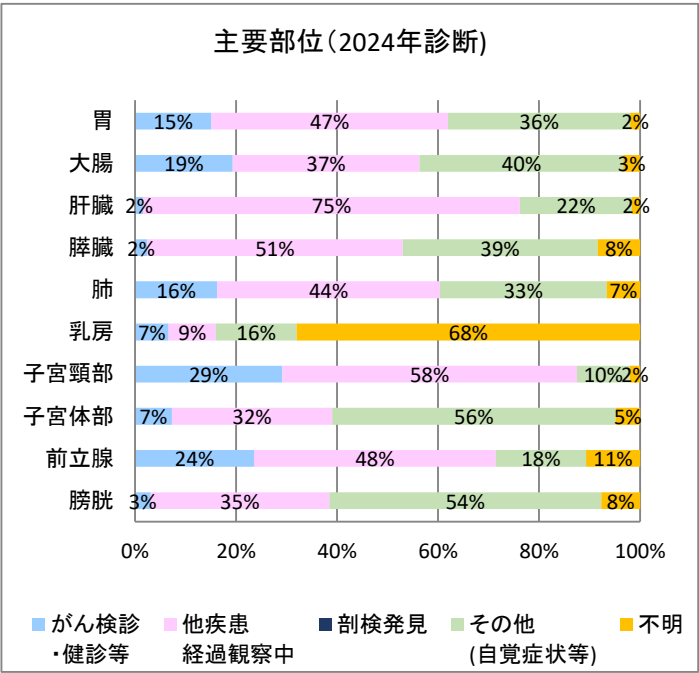
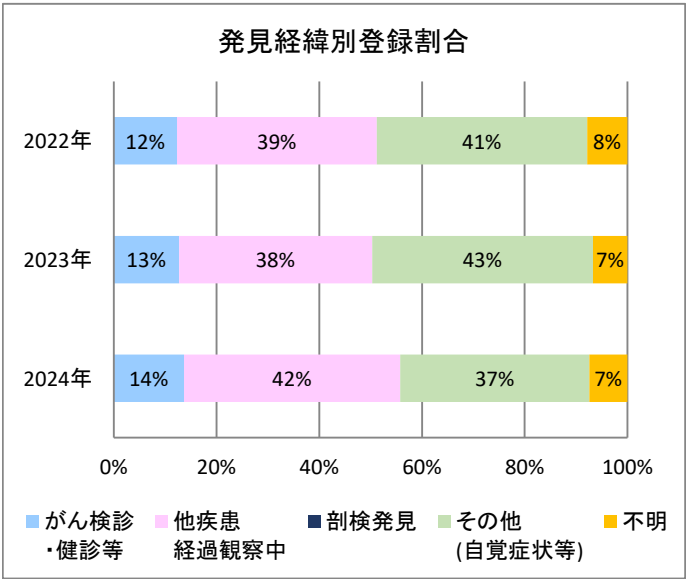

- ◆ *1~3 各部位の全登録数で集計
- ◆ *4~6 当院で初回治療を開始した症例で集計
(他施設で治療を受けた後、当院で治療を継続した症例は含まない)
- ◆ *2 来院経路項目詳細

自主受診	がん患者が他施設の紹介等ではなく、当該腫瘍や関連症状に関して自主的に自施設を選択して初診した場合
他施設紹介	他の施設からの紹介で初診した場合(異なる施設に属する健診機関等も含む)
他疾患経過観察中	自施設において他疾患の経過観察中に、がんと診断あるいはがんが疑われた場合
その他	以上3項目に当てはまらない場合(死体解剖(剖検)にてはじめてがんが発見された場合を含む)
不明	診断にいたる発端が不明の場合

- ◆ *3*5 発見経緯項目詳細

がん検診・ 健康診断・人間ドック	市町村が実施する「がん検診」の他、老人健康検査や自主的に受診する健康診断、あるいは人間ドックの結果により 医療機関を受診した場合
他疾患経過観察中	自施設・他施設を問わず、他の疾患における経過観察中に実施された検査などにより偶然発見された場合
剖検発見	死体解剖(剖検)にてはじめてがんが発見された場合
その他	以上3項目に当てはまらない場合(自覚症状による受診を含む)
不明	診断にいたる発端が不明の場合

- ◆ *6 治療内容略称

略	治療内容
手術	手術のみ(外科的治療、頭視下治療)
内視鏡	内視鏡治療のみ
手+内	手術+内視鏡治療
放射線	放射線治療のみ
薬物療法	薬物療法のみ(化学療法・内分泌療法・免疫療法)
その他	その他
放+薬	放射線治療+薬物療法
薬+他	薬物療法+その他の治療
手/内+放	手術/内視鏡治療+放射線治療
手/内+薬	手術/内視鏡治療+薬物療法
手/内+他	手術/内視鏡治療+その他の治療
手/内+放+薬	手術/内視鏡治療+放射線治療+薬物療法
経過観察	経過観察(腫瘍縮小を目的とした治療を行わない場合)

～胃(2024年症例)～

年齢階級別登録件数 *1

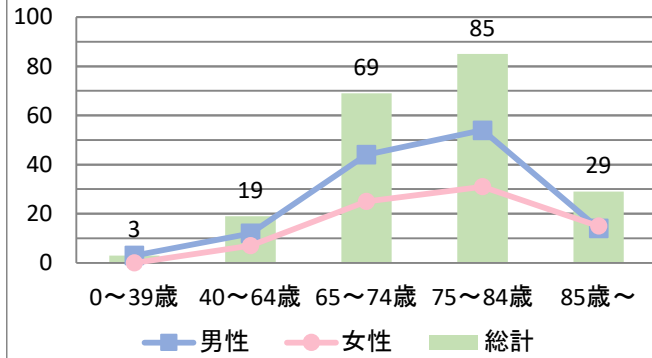

来院経路 *2

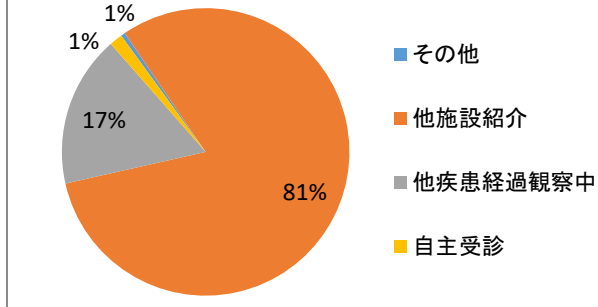

発見経緯 *3

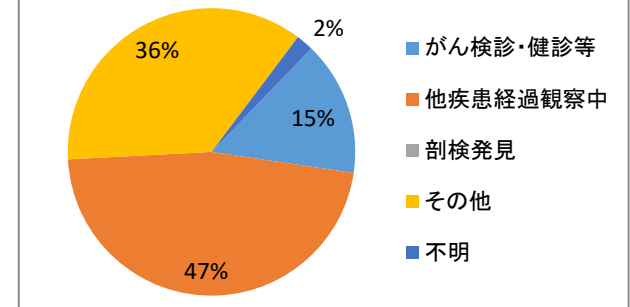

ステージ別登録件数 *4

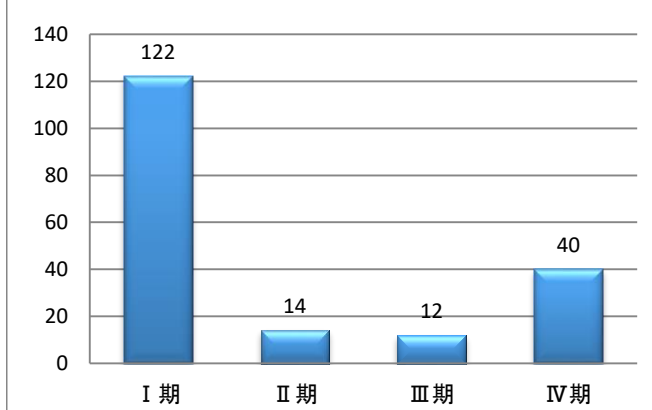

ステージ別治療内容割合 *6

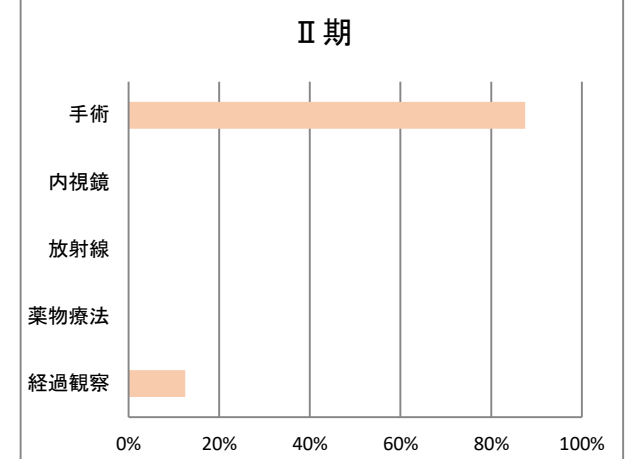
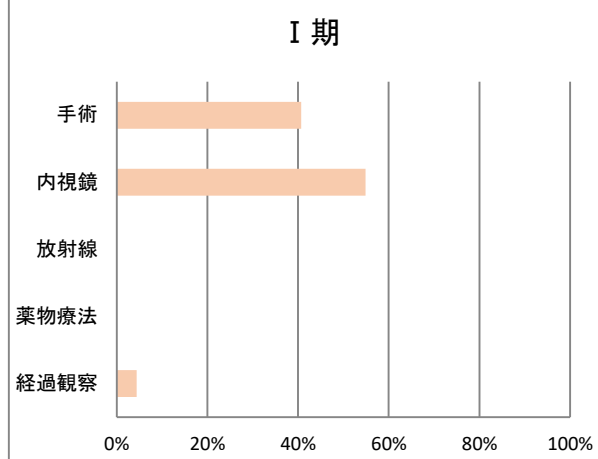

ステージ別発見経緯割合 *5

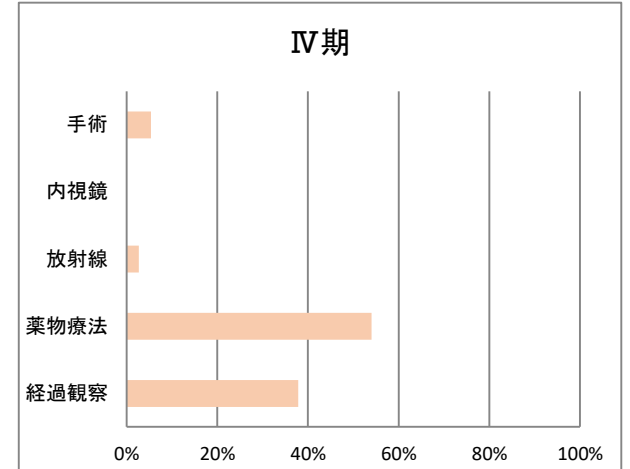
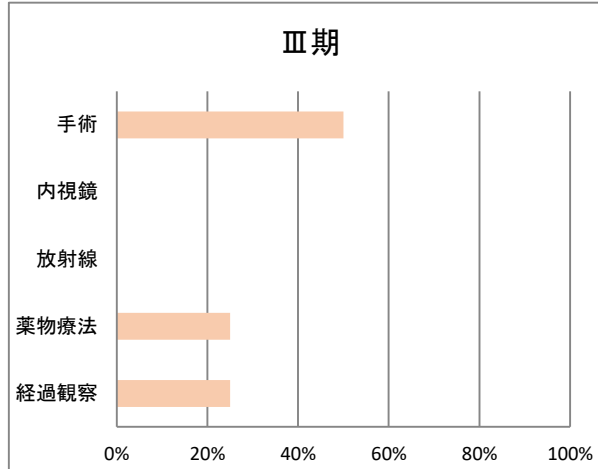
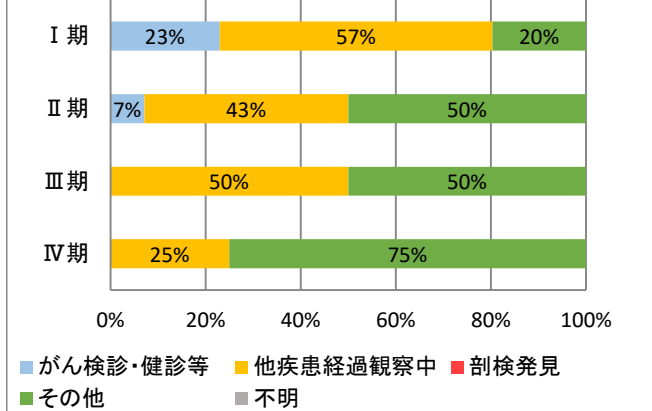

～大腸(2024年症例)～

年齢階級別登録件数 *1

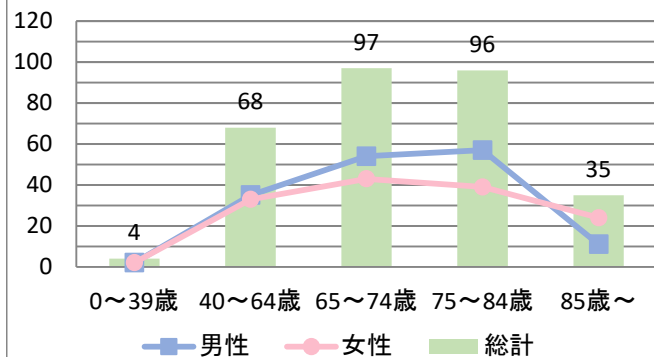

来院経路 *2

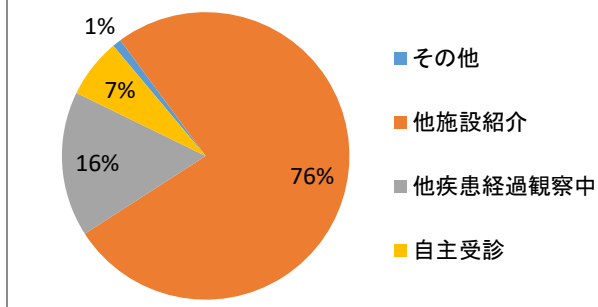

発見経緯 *3

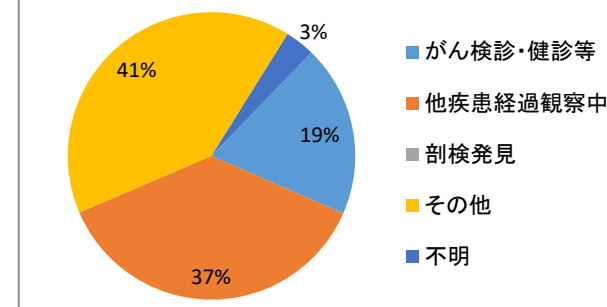

ステージ別登録件数 *4

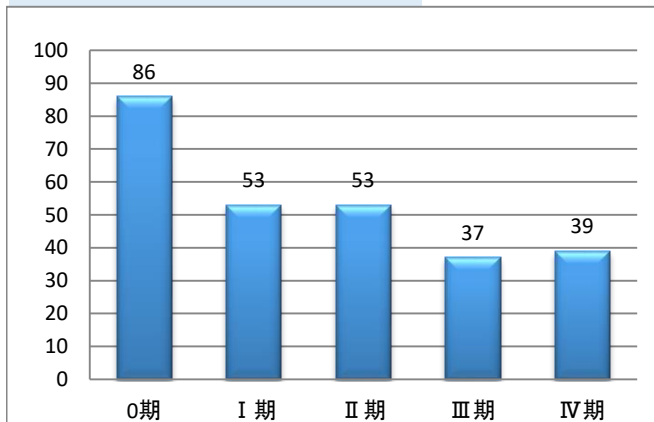

ステージ別治療内容割合 *6

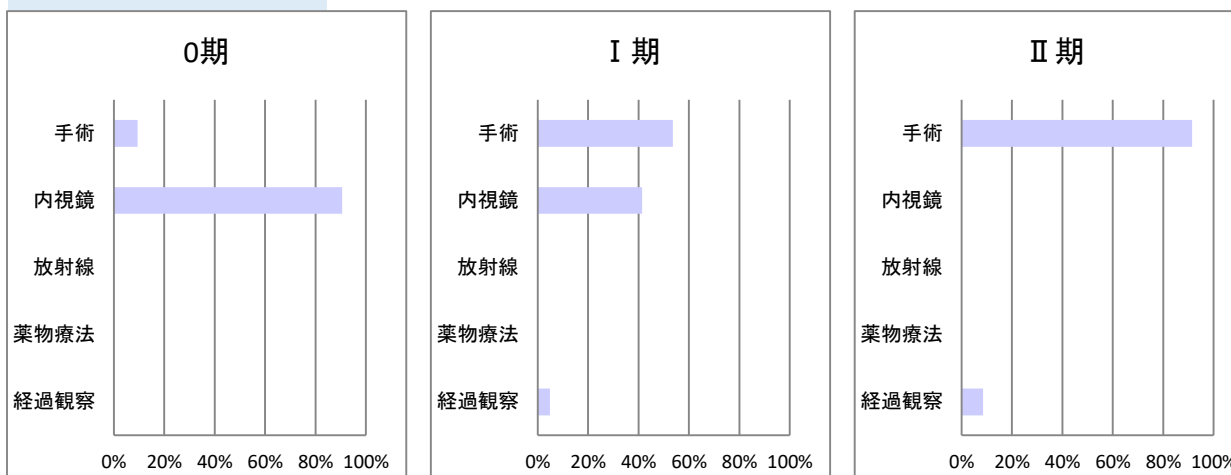

ステージ別発見経緯割合 *5

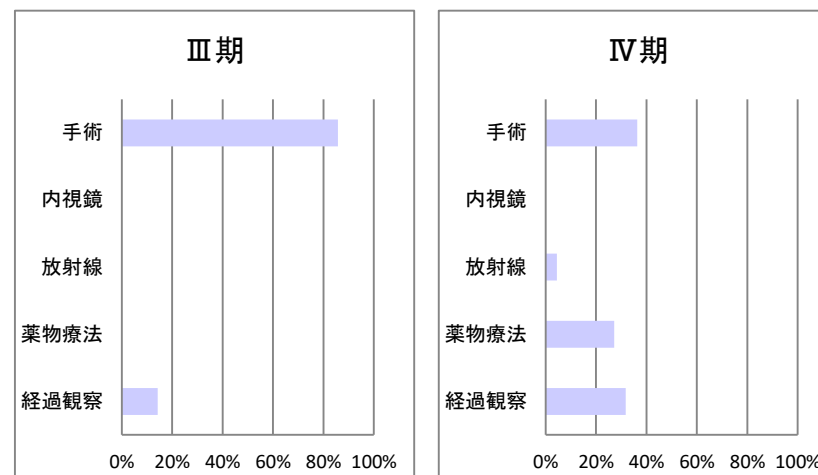
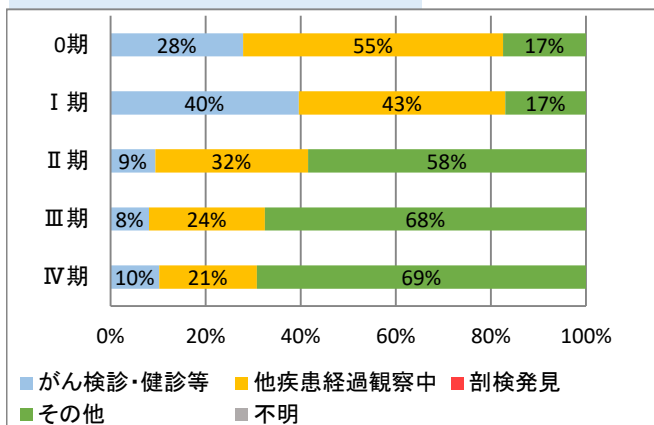

～肝臓(2024年症例)～

年齢階級別登録件数 *1

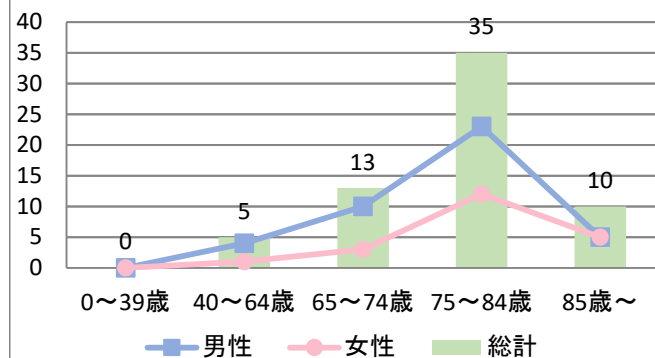

来院経路 *2

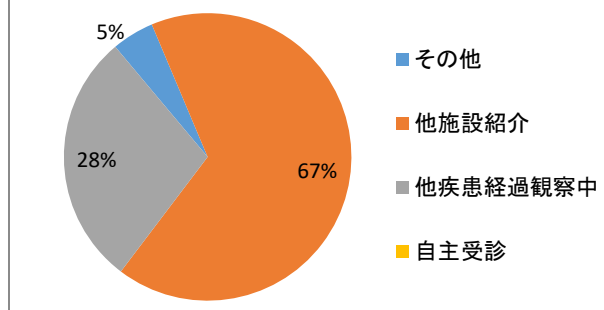

発見経緯 *3

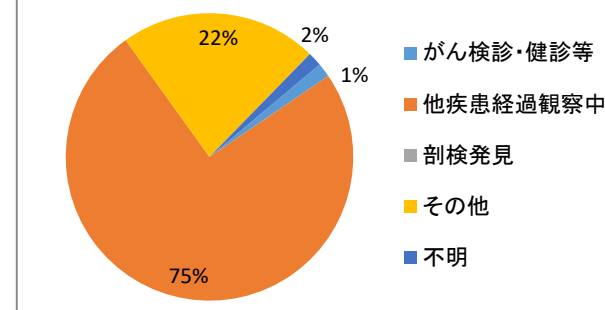

ステージ別登録件数 *4

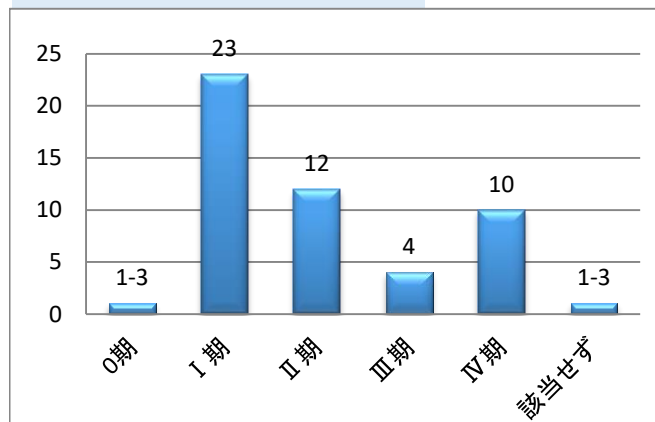

ステージ別治療内容割合 *6

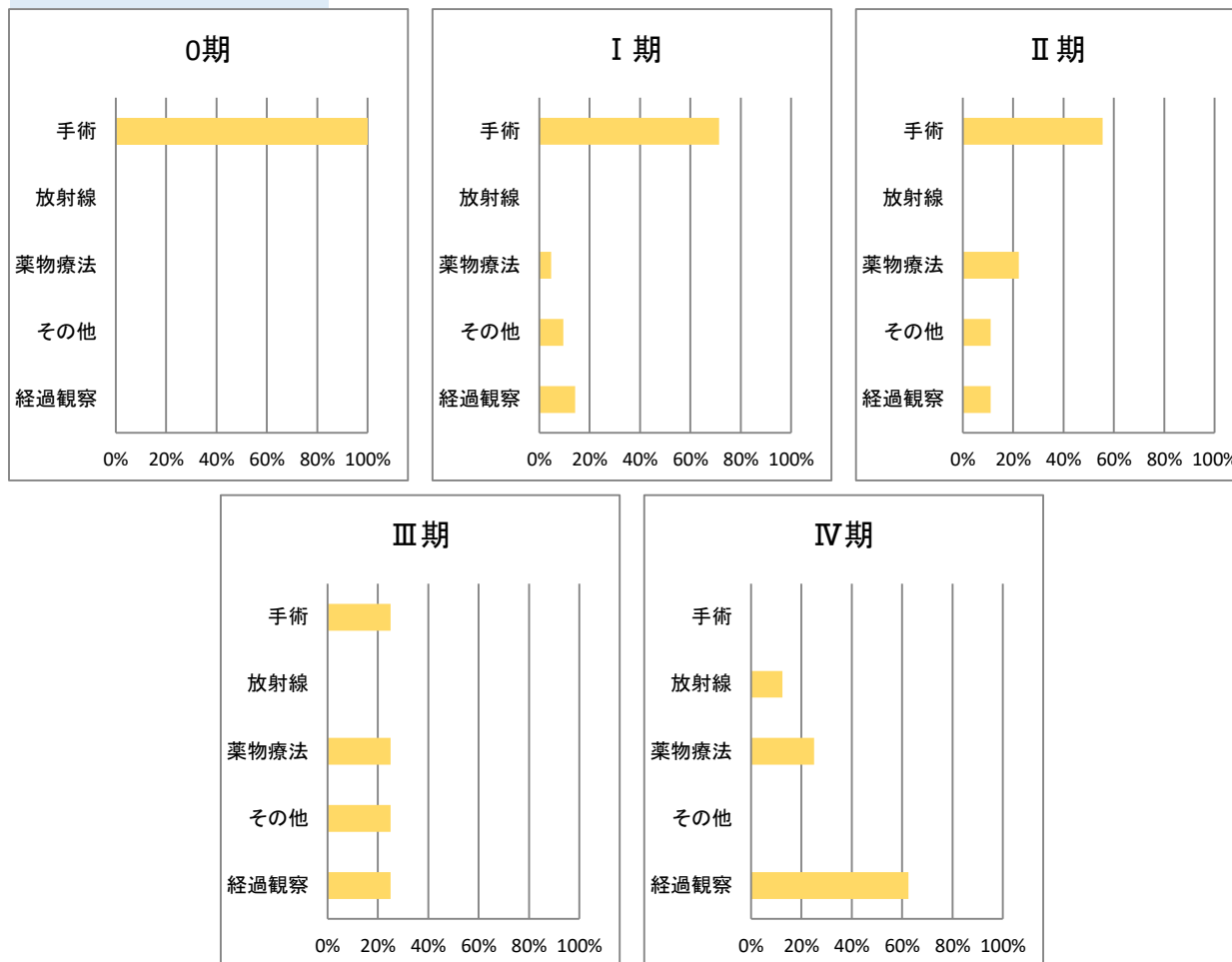

ステージ別発見経緯割合 *5

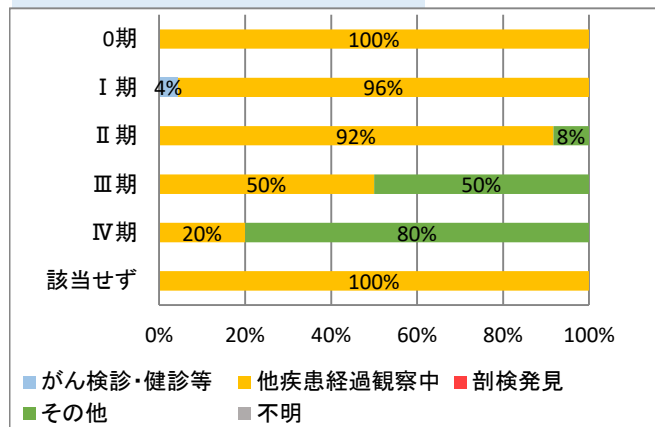

～肺(2024年症例)～

年齢階級別登録件数 *1

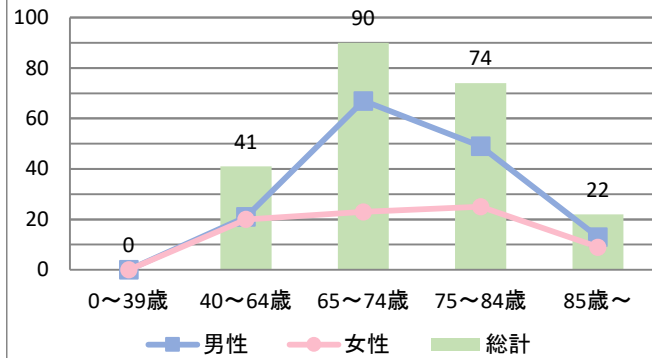

来院経路 *2

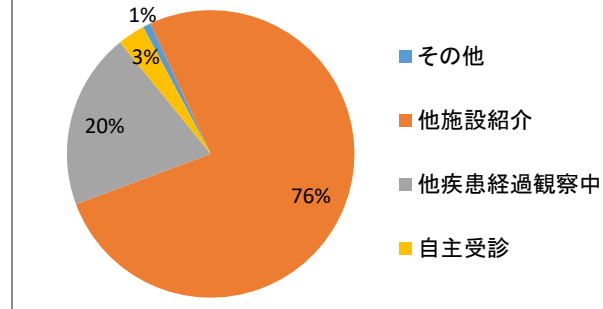

発見経緯 *3

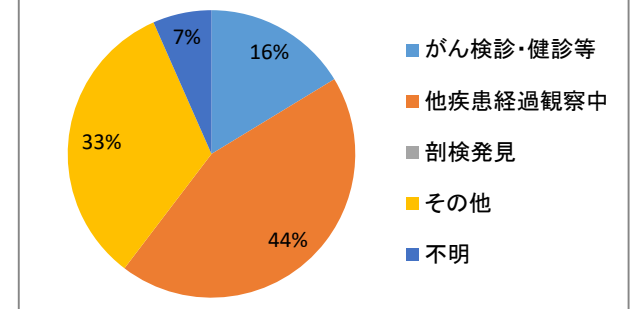

ステージ別登録件数 *4

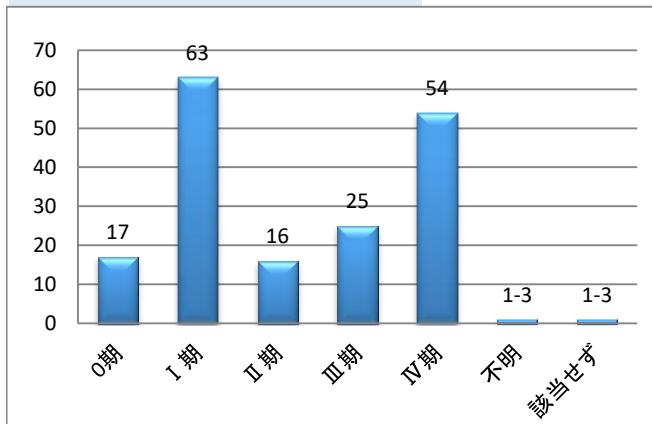

ステージ別治療内容割合 *6

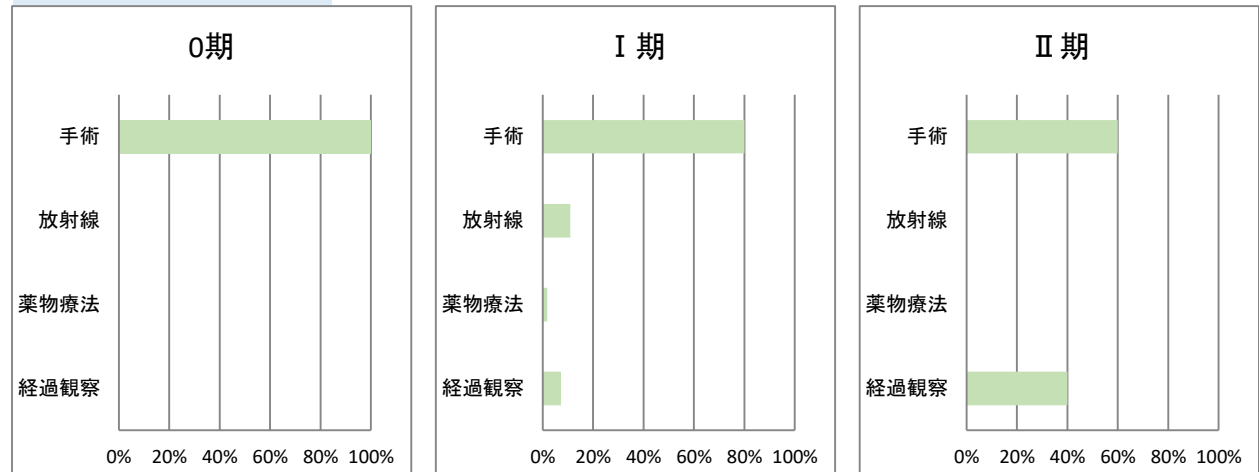

ステージ別発見経緯割合 *5

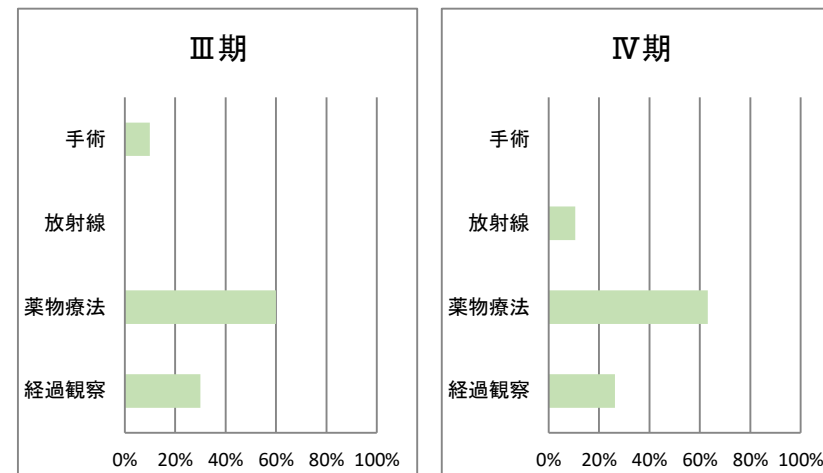
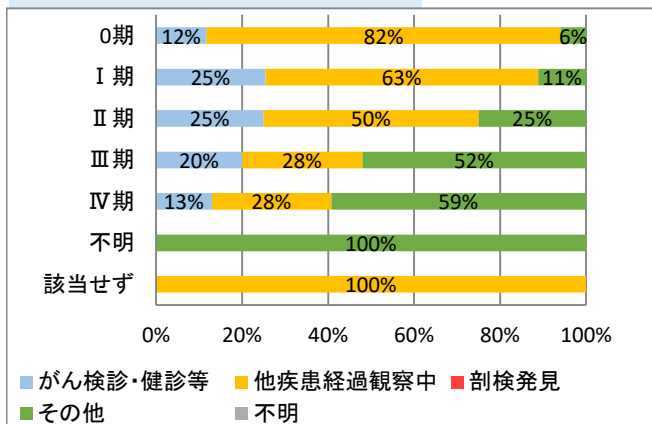

～膵臓(2024年症例)～

年齢階級別登録件数 *1

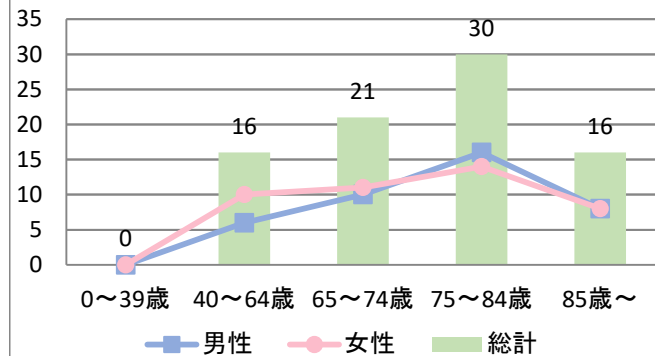

来院経路 *2

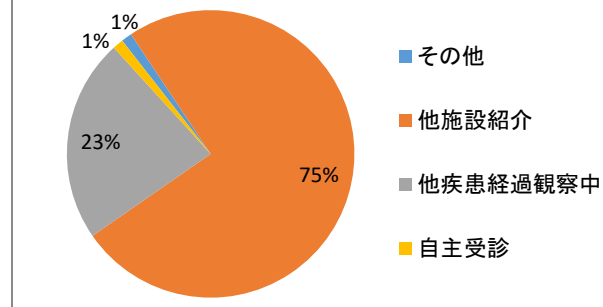

発見経緯 *3

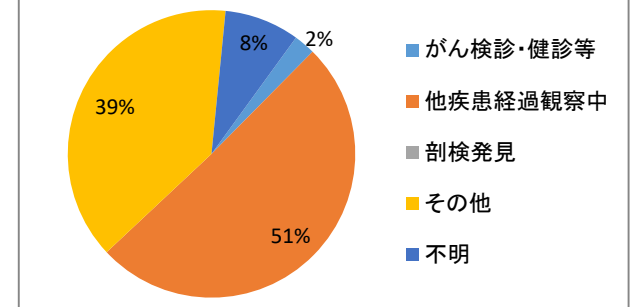

ステージ別登録件数 *4

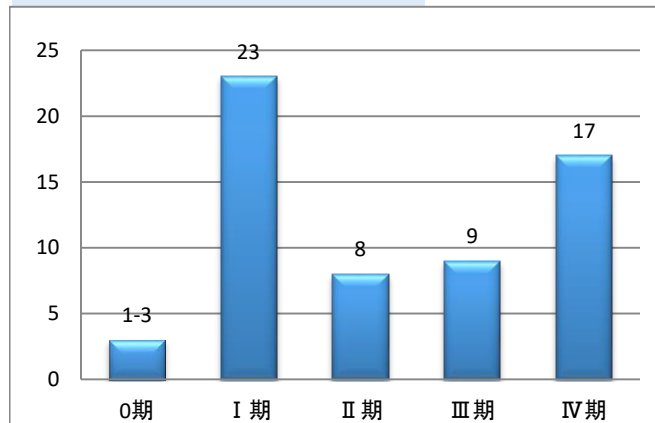

ステージ別治療内容割合 *6

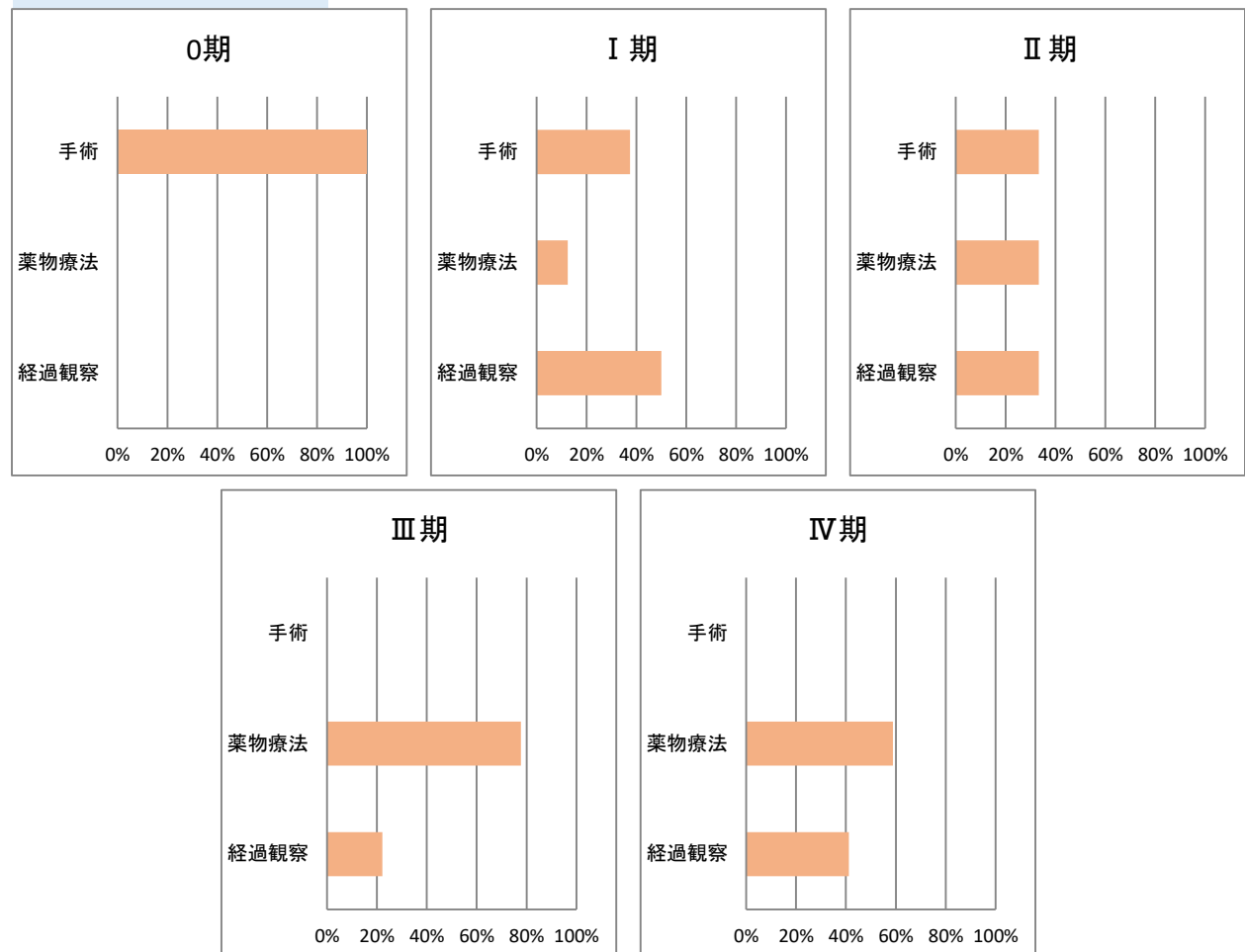

ステージ別発見経緯割合 *5

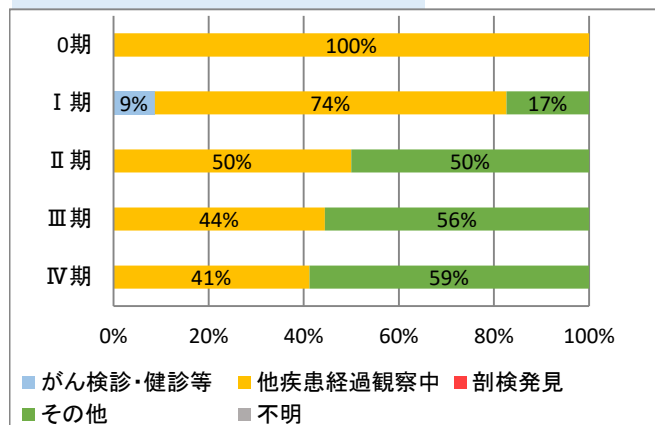

～前立腺(2024年症例)～

年齢階級別登録件数 *1

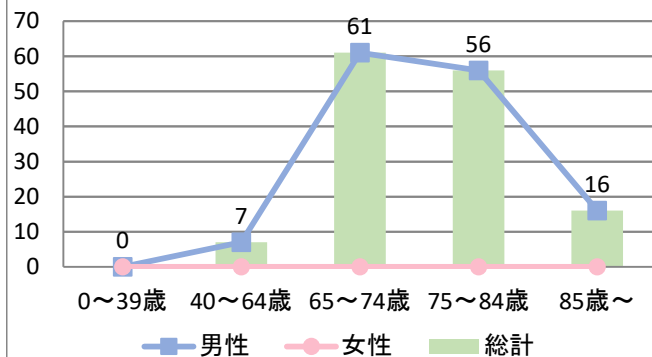

来院経路 *2

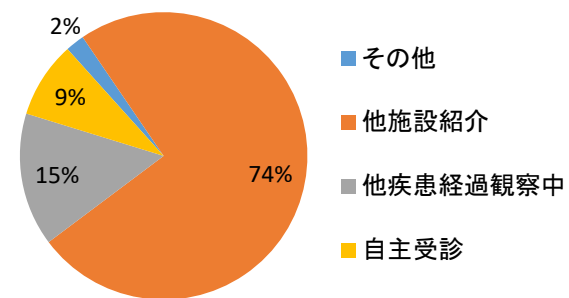

発見経緯 *3

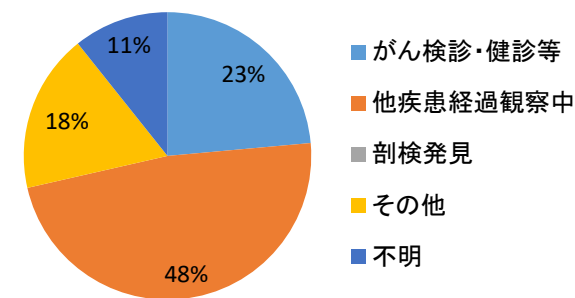

ステージ別登録件数 *4

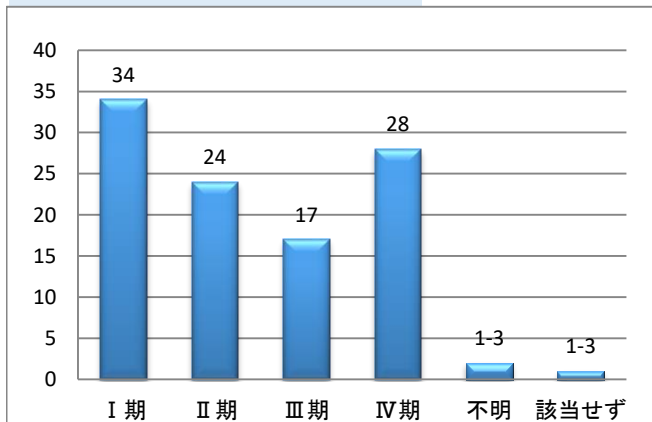

ステージ別治療内容割合 *6

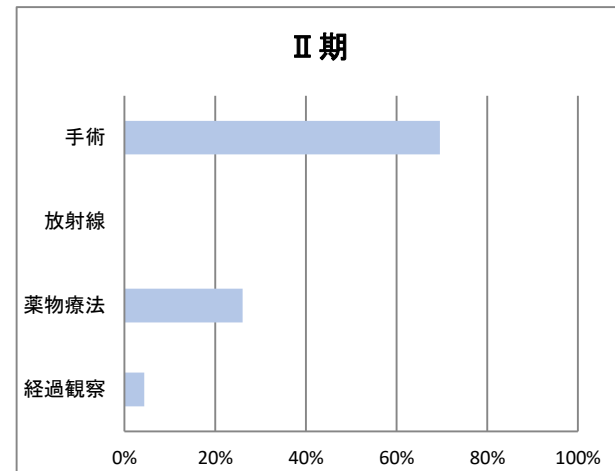
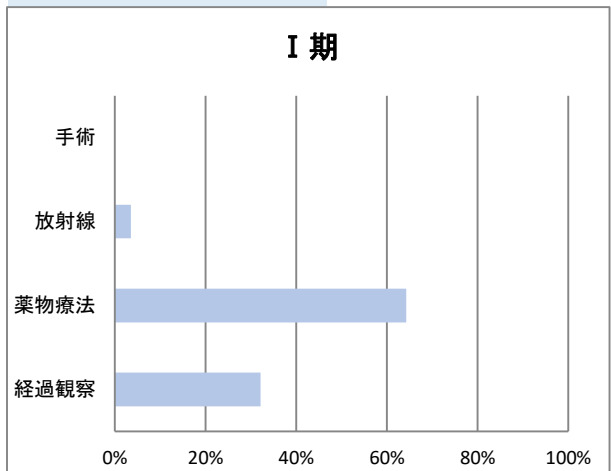

ステージ別発見経緯割合 *5

