

G2015 対応 BLSコース ⇒ 6回/月、ACLSコース ⇒ 1回/月

日本ACLS協会公認のトレーニングサイトです。

Since 2006!



## 好生館トレーニングサイト

トップページ

コース案内

過去開催実績

インフォ



人材教育  
も重要!

心肺蘇生法のトレーニングを行っています

コース案内

ようこそ、好生館トレーニングサイトのホームページへ。

受講風景

好生館トレーニングサイトは、AHA（アメリカ心臓協会）の国際トレーニング機関である「日本ACLS協会」公認のトレーニングサイトです。

過去開催実績

Information

現在のBLS受講者数  
5,458名

- 2016/06 ホームページ移転のお知らせ  
ホームページがリニューアルしました。

- 2016/05 病院移転のお知らせとガイドライン改定について

AHA(アメリカ心臓協会)認定の蘇生講習会を定期的に開催している、佐賀県で唯一のトレーニングサイトです。

佐賀県医療センター好生館  
〒840-8571  
佐賀市嘉瀬町大字中原400  
TEL 0952-24-2171  
FAX 0952-29-9390

# 好生館 AHA BLS コース 内容 (7時間)



AHA BLS for HCP コース  
(少人数制)



BLS: PWW の実践  
(ナース・インストラクター)

AHA BLS コース  
⇒ 通算616回開催

CCF 競技の遠景とQCPRの操作・記録画面



No-flow time 14 sec.

QCPRからの送信画面

AEDによる解析のため、胸骨圧迫と人工呼吸を中断 (Hands-off Time) ⇒ 14 秒



唐津市の病院への出張 BLSコース

# 好生館 AHA ACLS コース 内容

(ひとつの蘇生チームには、いろいろな職種の人がいるんだ！)

**第1日** 電氣的治療の理解と心停止への対応

**講義** BLS/薬剂/ACLSアルゴリズム  
チームダイナミクス/虚血性脳卒中  
/ACS: 急性冠症候群

**実習** BLS/気道確保/manual 除細動  
経皮的ペースング/カルディオバージョン  
VF & pulseless VT の診断と治療  
PEA/Asystole の鑑別診断と治療

**実技試験** BLS/気道管理



**AHA ACLS コース**  
⇒ **通算145回開催**



**第2日** 代表的な不整脈の Mega Code

**実習** unstable VT/stable PSVT  
症候性徐脈(Ⅲ° A-V block)  
PCAC (特に T.T.M.) の選択  
ACLS Mega Code 実習

**実技試験** ACLS Mega Code 試験  
不整脈→急変→心停止⇒ROSC  
(VF ⇒ PEA or Asystole ⇒ TTM)

**修了式** AHA 認定カード、バッチ授与

# 不安定な頻拍(単形性心室頻拍)に対するカルディオバージョン 施行

説明 ⇒ 同期 ⇒ 鎮静 ⇒

⇒ CV 100J ⇒ 脈チェック

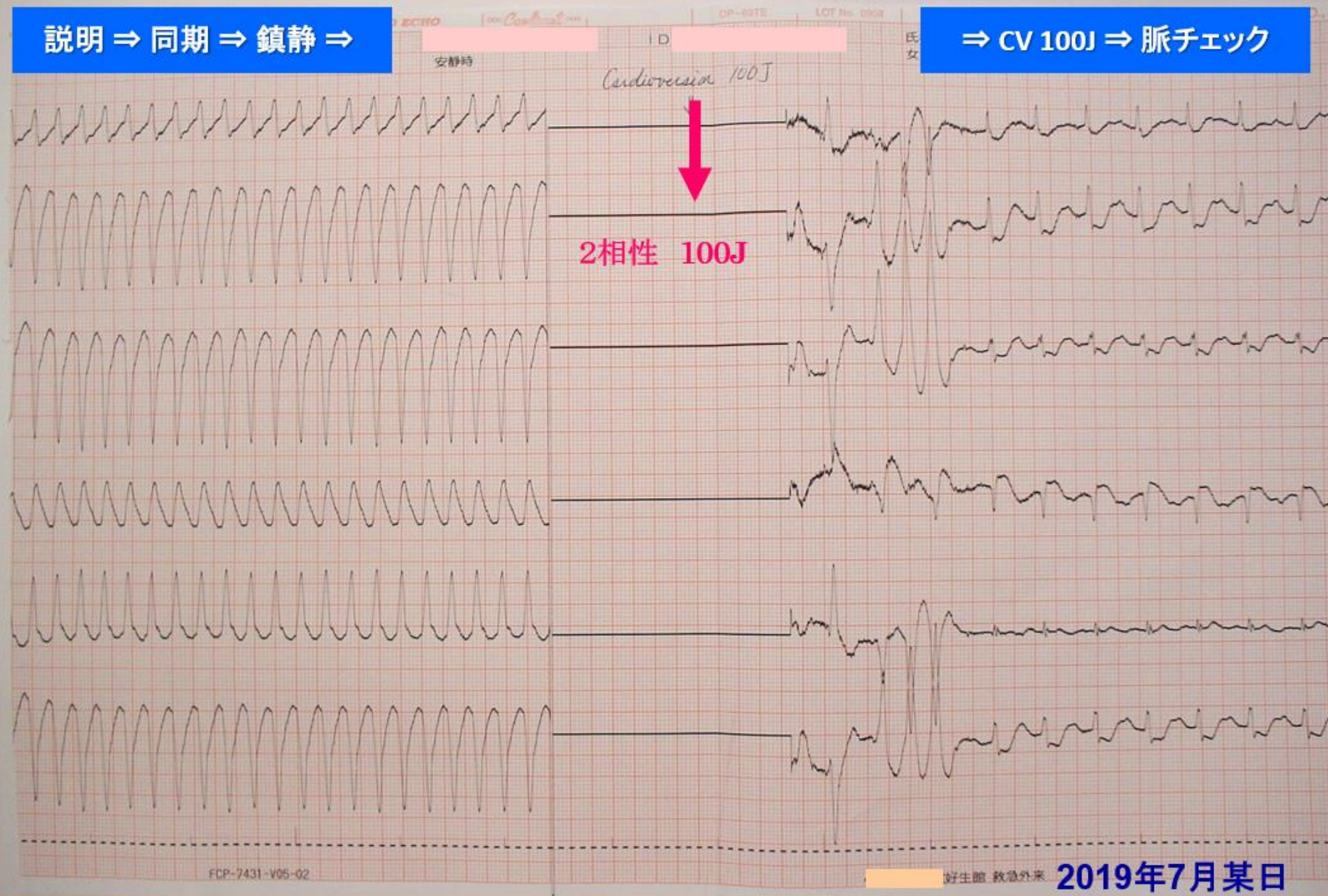

# G2015 ACLS コース : PCAS (心停止後症候群) への対処法①

「そ・し・て」の“し” ⇒ 心電図で STEMI !  
「か・か・れ」の“か” ⇒ カテ室で PCI 実施

II, III, aVF で ST上昇 : STEMI (下壁)

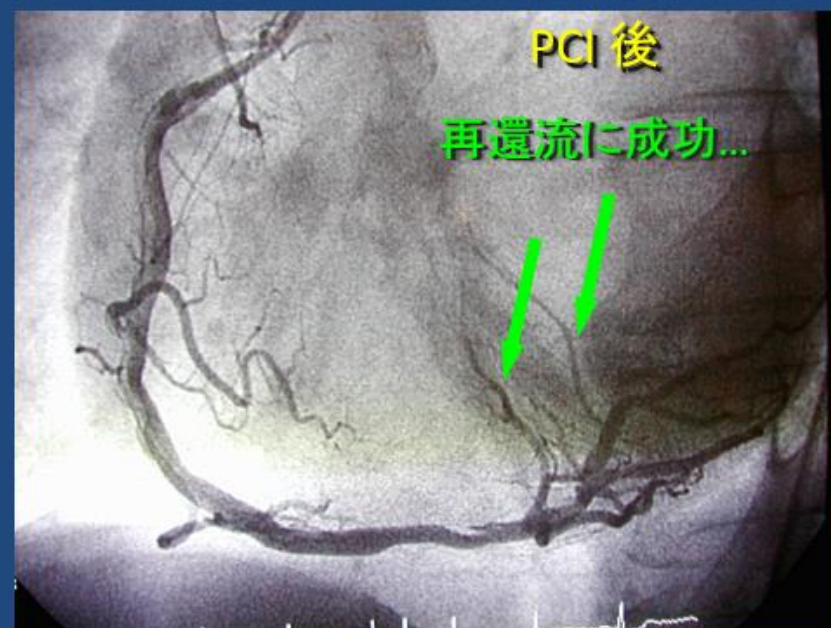
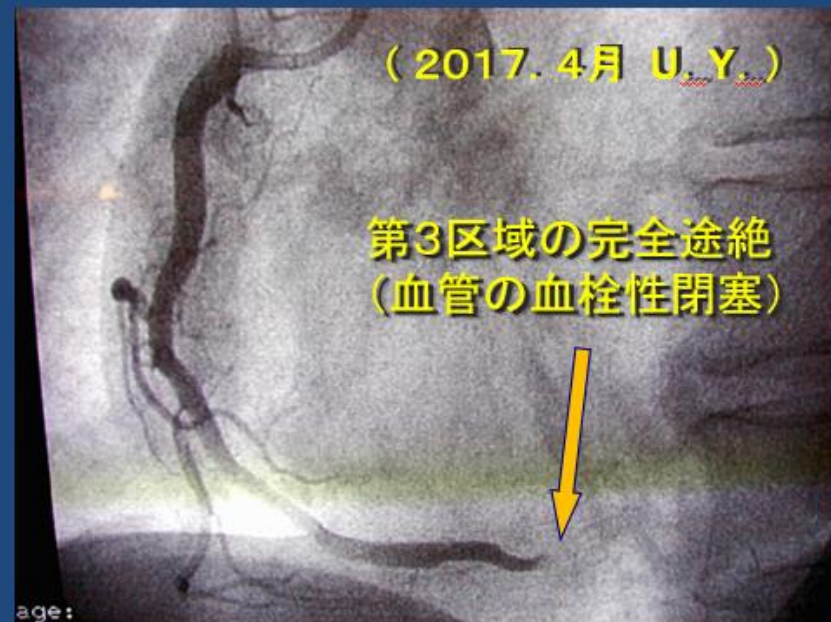
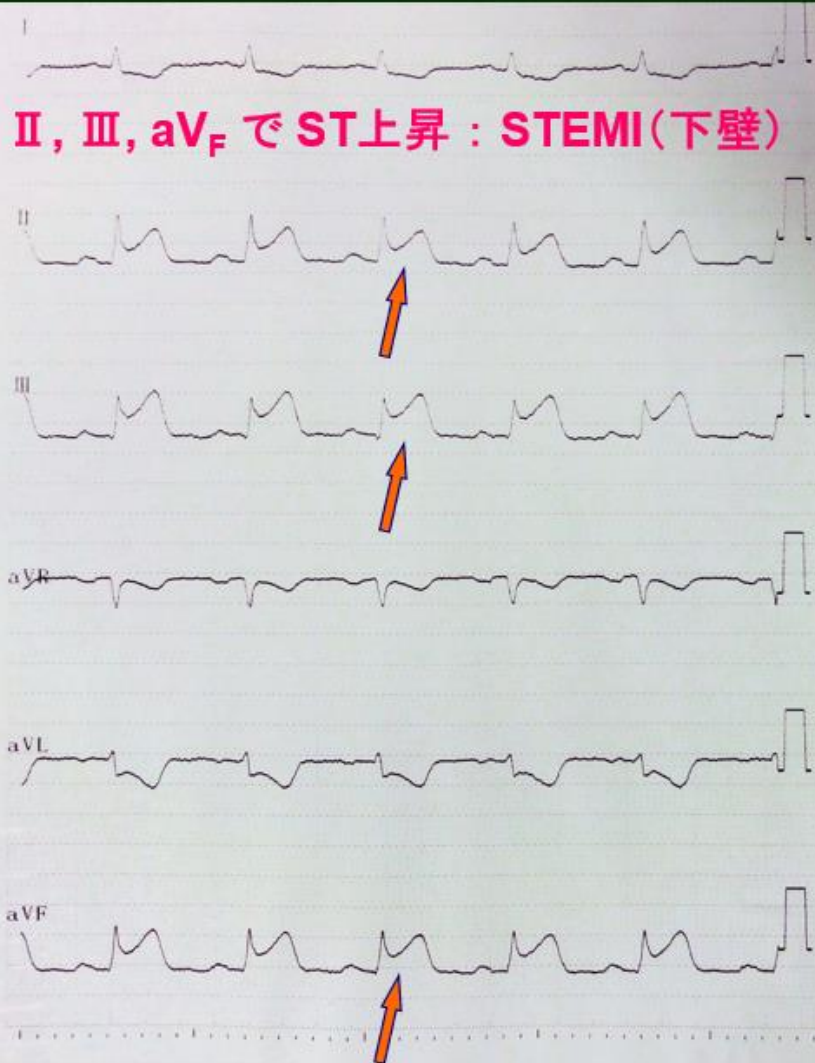

# G2015 ACLS コース：PCAS(心停止後症候群) への対処法②

「そ・し・て」の“そ” ⇒ 挿管(気管)を実施



「か・か・れ」の“か” ⇒ カプノメータで評価



カプノメータの目標値は ⇒ 35~40mmHg

「そ・し・て」の“て” ⇒ 低体温療法を考慮!



4°Cに冷却したハルトマン液を急速に静注(1~2L)

心カテ室にてPCIを行った

「か・か・れ」の“れ” ⇒ 冷却ブランケット導入!

アークティック・サンによる脳低温療法(BHT)

膀胱温34.0°C, 36hr

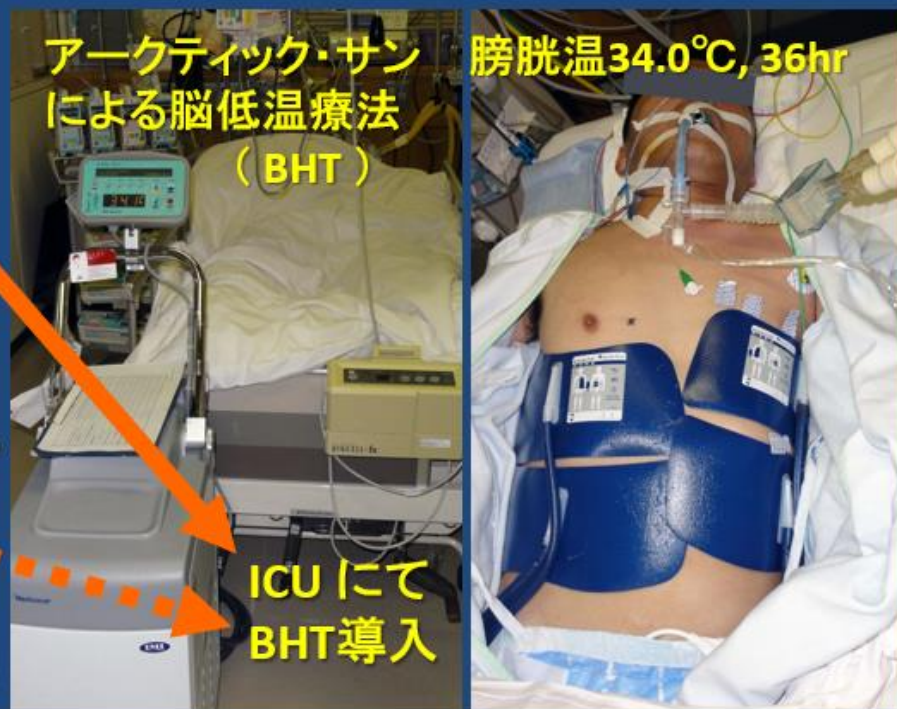

ICUにてBHT導入

# 好生館 KPTEC: 外傷対応コース (8時間)

JPTECにおける Log Roll法



JPTECにおける全脊柱固定



コメディカル・スタッフと

“楽しく” 学習しよう!

いざという時、動ける 医師になろう!

JATECにおける 胸腔穿刺法



JATECにおける 心嚢液穿刺



# DMAT(災害医療支援チーム)研修に参加



※ 好生館には、佐賀県最多の5チームのDMAT要員がいます。

注) “武蔵”とは、佐賀県庁の近くにある旨い焼き鳥屋のこと。



# DMAT隊員として各種の災害訓練へ参加

## 【佐賀県総合防災訓練】

エアertentの組み立て開始



ドクターカーにて現地に向かい、日赤チームと打ち合わせを行う

医学生

研修医

傷病者の搬送リスト⇒クロノロ方式

氏名	年齢	性別	搬送先	特徴など	氏名	年齢	性別	搬送先
27	38	男	聖マリアHP		27	38	男	聖マリアHP
38	20	男	佐賀大学HP		38	20	男	佐賀大学HP
46	46	男	ミキHP		46	46	男	ミキHP
49	20	男	好生館		49	20	男	好生館
47	26	男	井上医院		47	26	男	井上医院
10	42	男	井上医院		10	42	男	井上医院
50	30	男	佐賀大学		50	30	男	佐賀大学
7	42	男	福大病院		7	42	男	福大病院
31	34	男	鹿毛病院		31	34	男	鹿毛病院
3	28	男	社会福祉		3	28	男	社会福祉
6	41	男	小		6	41	男	小
5	24	男	島内		5	24	男	島内
21	11	男	山		21	11	男	山



訓練終了(今夜は武蔵で反省会!)

# 好生館DMATの一員として災害訓練へ参加

## 【佐賀空港事故訓練】



研修医

ホットラインで事故の覚知



救護テントでの初療・応急処置  
および 2nd トリアージの実施  
⇒ スタート式 トリアージを再評価



訓練終了(今夜は武蔵で反省会!)



赤の救護テントでも、さらに  
搬送する優先順位を決め、  
救命士に搬送先を指示する

# 東北関東大震災での好生館DMAT活動(2011年)



c1による遠隔移送(福岡⇒茨城)



2011.3.12

宮城県霞目基地でのDMAT活動



塩釜市の津波による被災状況



活動を終えて..(佐賀大チームと)

# 熊本大地震での好生館 DMAT 活動 (2016年)

崩壊した病院で自衛隊と合流し活動



2016.4.17 入院患者さんの移送開始  
(熊本⇒鹿児島)



2016.4.18



2016.4.17 DMAT 合同会議



ミッションを終えて好生館に帰還

# iPAD を利用した救急救命士の情報入力 ⇒ 99 さが ネット へのリアルタイムの反映



ICT(情報通信技術)を利用した  
メディカルコントロールの質向上

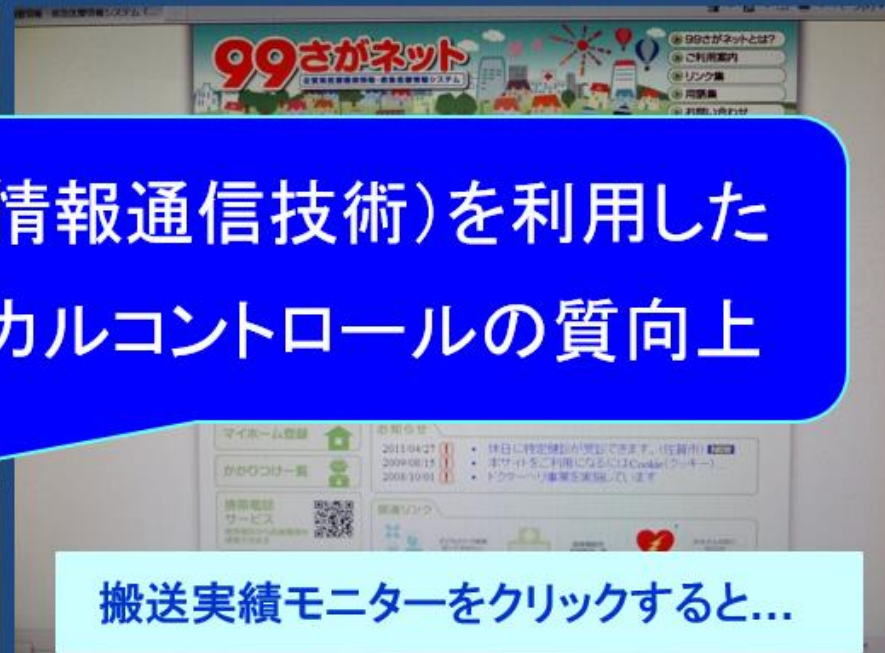

搬送実績モニターをクリックすると...

過去24時間の間、各病院へ搬送された救急車台数と時刻、出場した場所、疾患名、受入拒否の理由等が出る

時刻	出場先住所	種別	受入可否	現場傷病理由
21:05	佐賀市	急病	受入	不明
18:56	小城市	急病	受入	不明
18:56	佐賀市	交通事故	受入	交通事故
18:20	佐賀市	急病	受入	不明
18:14	佐賀市	急病	受入	不明

医療機関	地区	受入れ (計:34)		受入れ不可 (計:7)	
		件数	最新	件数	最新
好生館 福岡	佐賀市	10	18:01	1	11:23
	佐賀市	3	18:07	0	
	佐賀市	3	16:21	0	
	佐賀市	2	19:40	0	
	佐賀市	2	14:01	0	

最近では、レイアウトの変更がなされ、各2次医療圏ごとに、救急車の台数が多い順から施設名が表示されている。